1. Situación problematizadora

NOMBRE: _____

CURSO: _____ FECHA: _____

Lectura

1. Lee la historia con atención:

~ GIRA Y GIRA… LA CORRIENTE ELÉCTRICA ~

En una feria científica, un grupo de chicas, que se hacían llamar *Electrogirls*, mostraban experiencias muy divertidas sobre electricidad y magnetismo. La que más nos llamó la atención fue aquella en la que realizaban un electroimán. Lo único que hacían era enrollar sobre una punta grande un cable de cobre y conectarlo a una pila. Con eso conseguían atraer pequeños clips y objetos metálicos que tenían dispersos sobre la mesa. Cuando desconectaban la pila, la punta dejaba de actuar como un imán.

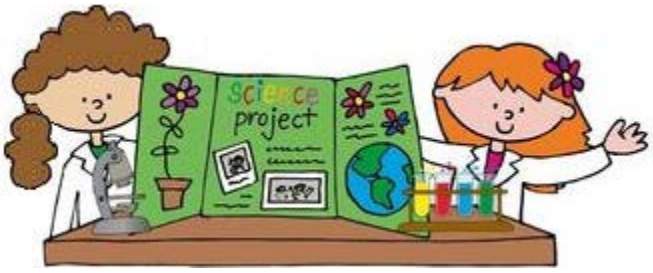

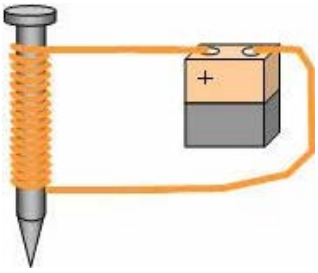

1. Situación problematizadora

NOMBRE: _____

CURSO: _____ FECHA: _____

Puesta en común

2. Anota las preguntas que surjan en el aula relacionadas con la situación anterior:

1. Situación problematizadora

NOMBRE: _____

CURSO: _____ FECHA: _____

Ideas

1. En relación a la historia que acabas de leer, escribe ideas sobre la realización de un electroimán y cómo este funciona:

- - - - - - - - - - - -
- - - - - - - - - - - -
- - - - - - - - - - - -

- - - - - - - - - - - -
- - - - - - - - - - - -
- - - - - - - - - - - -

- - - - - - - - - - - -
- - - - - - - - - - - -
- - - - - - - - - - - -

- - - - - - - - - - - -
- - - - - - - - - - - -
- - - - - - - - - - - -

- - - - - - - - - - - -
- - - - - - - - - - - -
- - - - - - - - - - - -

- - - - - - - - - - - -
- - - - - - - - - - - -
- - - - - - - - - - - -